

LONDRES:

Hotel: Travelodge London Raynes Park

Dirección: Durham House, Amity Grove, SW20 0LQ

Tiempo desde Aeropuerto Gatwick: 41 min.. – 45 kms

- **Ida:** 30-12-18: 07:30h > 08:55h (1h 35 min).
- **Vuelta:** 04-01-19: 15:05h > 18:35h (1h 35 min).

La entrada es totalmente gratuita en todos los museos nacionales británicos.

1º Día, Domingo 30-12-18 (MAPA):

1 - Catedral de San Pablo: Edificio barroco construido en el s. XVII, con una cúpula de 85 mts. En el interior de la catedral se puede ver: La nave, la misteriosa galería de los susurros, la galería de piedra, la galería dorada y la cripta, donde descansa Sir Christopher Wren, arquitecto de la catedral.

2 - Torre de Londres: Construida en 1.066, la Torre de Londres es una antigua fortaleza, hoy declarada Patrimonio de la Humanidad por la UNESCO. Ha servido de residencia real, prisión y lugar de ejecución. Hoy en día es un museo que se centra en la macabra historia del Londres medieval. Puedes visitar la antigua cámara de tortura y escuchar historias de ejecuciones contadas por guías vestidos de época. Dentro de la Torre también se pueden ver Las Joyas de la Corona.

3 - Puente de la Torre (London Bridge): Del S. XIX. Con 2 enormes torres góticas y herrajes azul cielo, lo reconocerás de inmediato. Por la noche iluminado llama más la atención. En la época en que se construyó, era el puente basculante más sofisticado del mundo.

4 - El Shard: uno de los rascacielos más nuevos de Londres con más de 300 metros de altura y que es la plataforma de observación más alta de Europa Occidental.

5 - Borough market: mercado gastronómico donde probar platos de diferentes partes del mundo. Es el mercado más antiguo de la ciudad y el motivo de que lleve más de un milenio celebrándose es que ha estado siempre al lado del London Bridge que durante siglos fue el único puente para cruzar el Támesis. Los productos de los diferentes puestos son frescos y de gran calidad. Además, hay siempre mucho ambiente.

2º Día, Lunes 31-12-18 (Nochevieja! 🍷) (MAPA):

1 - Meridiano de Greenwich (Maps: Prime Meridian): es el punto para establecer la hora en todo el planeta, y que sirve para establecer el huso horario. Dividiendo el planeta Tierra en una serie de líneas imaginarias, como también para dividirla en dos hemisferios: el Hemisferio Occidental y el Hemisferio Oriental.

2 - London eye: Es la noria más grande de Europa con 130 metros. Las cápsulas tienen capacidad para 25 personas y son cerradas. Una vuelta completa dura unos 30 minutos.

3 - Big Ben: Edificio de 1.858 con de 106 metros de altura conocido como la Torre del Reloj forma parte del Palacio de Westminster, también conocido como las Casas del Parlamento.

En lo alto de la Torre, se encuentra el famoso reloj con sus 4 caras, cada una de 7 metros de diámetro. Solo se puede visitar desde fuera a no ser que seas británico. Se llama Big Ben comúnmente al edificio entero aunque realmente ese nombre es solamente de la campana.

4 - Abadía de Westminster: Justo al lado del Big Ben y de las Casas del Parlamento está este edificio religioso en el que han sido coronados innumerables reyes y reinas. En su interior se puede ver algunas de sus tumbas.

5 - Palacio de Buckingham: Es la residencia del Rey de Inglaterra. El cambio de la Guardia Real tiene lugar cada dos días (concretamente los lunes, miércoles, viernes y domingos). Se puede ver a través de las verjas junto con el resto de multitud. Comienza a las 11 y consiste en un desfile de los soldados del Rey acompañados por una banda militar. El acto dura unos 40 minutos.

En caso de lluvia (lo cual es bastante frecuente), la ceremonia del Cambio de Guardia se cancela. Puedes ver en línea su [calendario](#).

6 - Chinatown: El típico barrio chino que hay en todas las ciudades y uno de los más famosos del mundo.



7 - Trafalgar square: Una de las plazas más animadas y bulliciosas de la ciudad con actuaciones callejeras casi todos los días. Tiene cuatro enormes estatuas de leones negros que custodian la fuente central. Aquí cogeremos algo de cena y veremos los fuegos artificiales de Fin de Año.

3º Día, Martes 01-01-19 (MAPA):

1 - Notting Hill: vamos hasta el mercado de Portobello Road, en el famoso barrio de Notting Hill en el que hay numerosos puestos de artículos de segunda mano, antigüedades, comida callejera y un sin fin de objetos. Este barrio fue popularizado por la película «Notting Hill», protagonizada por Hugh Grant y Julia Roberts en las que puedes ver las fachadas de las casas en colores pastel y calles adoquinadas llenas de flores.

2 - Royal Albert Hall: auditorio donde tocan todos los grandes artistas. Bruce Springsteen, Oasis, Pink Floyd, Deep Purple, The Kinks... Es el al Madison Square Garden londinense.

3 - Museo de la ciencia (Science Museum): De los que más me gustan ya que gran parte de lo que verás aquí es interactivo: podrás tocar, experimentar, y bichear todo lo que te apetezca. Tiene unos 300.000 artefactos de todo tipo en sus 8 galerías, distribuidas en 7 plantas (son, pero una solo es un guardarropa).

4 - Museo de Historia Natural: es uno de los museos más bonitos y grandes de Londres. También es el museo de historia natural más visitado de Europa, con más de 5 millones de visitantes al año.

5 - Harrods: centro comercial de lujo más conocido de la ciudad con 90.000 mts cuadrados.

6 - Hyde Park: es el + grande de Londres y está considerado uno de los parques urbanos + bellos del mundo.

7 - Camden Town: Barrio de moda famoso por sus impresionantes fachadas de tiendas adornadas con enormes figuritas de colores alocados. Mezcla del mundo de los punks, góticos y altermundistas, la zona está repleta de boutiques poco convencionales, salones de piercings/tatuajes y tiendas de segunda mano...

Aquí también encontrarás Camden Lock Market, un mercado abierto de 10h a 18h todos los días.

También encontrarás bandas de música en directo y artistas callejeros.

4º Día, Miércoles 02-01-19 (MAPA):

1 - Abbey Road: Aquí encontrarás el legendario paso de cebra de los Beatles. Aquí fue, en los estudios de Abbey Road, donde la emblemática banda inglesa grabó su álbum del mismo nombre.

2 - Regent's Park: Parque de 166 hectáreas que es el más florido de Londres. Perteneció en su día a la familia real antes de convertirse en jardín público en el siglo XIX.

3 - Sherlock Holmes Museum: Al lado del Madame Tussauds, donde según sir Arthur Conan Doyle el detective inglés tenía su casa, puedes ver el Sherlock Holmes Museum. Eso es lo que hay actualmente en el 221 de Baker Street. Y lo tienes a dos pasos del museo que acabas de visitar.

4 - Madame Tussauds: museo de cera mundialmente famoso.

5 - Oxford Street: Los «Campos Elíseos» de Londres. Calle de más de 2,5 km y con más de 600 tiendas.

6 - Juguetería Hamleys: Tienda de juguetes de 7 plantas con actuaciones.

7 - Soho: Es el distrito es el más animado y festivo de Londres donde la gente se reúne para salir por la noche y donde también hay una gran variedad de teatros donde ver musicales.

8 - Piccadilly Circus: Plaza famosa por sus gigantescas pantallas publicitarias.

9 - Covent Garden: Aquí están los antiguos mercados de Londres con tiendas, restaurantes, talleres de artistas, espectáculos callejeros y el Museo del Transporte de Londres. y su magnífico techo de cristal.

Reubicado en 1.970. Allí encontrarás muchas tiendas, restaurantes, talleres de artistas, espectáculos callejeros y el Museo del Transporte de Londres.

10 - Museo Británico: museo dedicado a la antropología con más de 7 millones de objetos expuestos que se encuentra en un magnífico edificio de época donde puedes encontrar numerosos restos arqueológicos, incluidas varias momias y la famosa Piedra Rosetta.



Hay una lista bastante grande de mercadillos:

MERCADILLOS:

- **Camden:** de lunes a domingo de 10:00 a 18:00.
- **Portobello:** el mercado de anticuariado abre solo los sábados de 9:00 a 19:00. El viernes hay bastantes puestos abiertos y durante toda la semana hay puestos de fruta y verdura.
- **Borough:** los lunes y martes 10:00 a 17:00 hay algunos puestos abiertos, y el Full Market los miércoles y jueves de 10:00 a 17:00, los viernes de 10:00 a 18:00 y los sábados de 8:00 a 17:00.
- **Brick Lane:** domingos de 10:00-17:00.
- **Old Spitafields Market:** los domingos por la mañana es cuando hay más movimiento, aunque abre todos los días a las 10:00.
- **Bermondsey:** viernes de 06:00 a 14:00.
- **Columbia Road Market:** Domingos de 8:00-15:00.

Mapas:

• 1º Día:

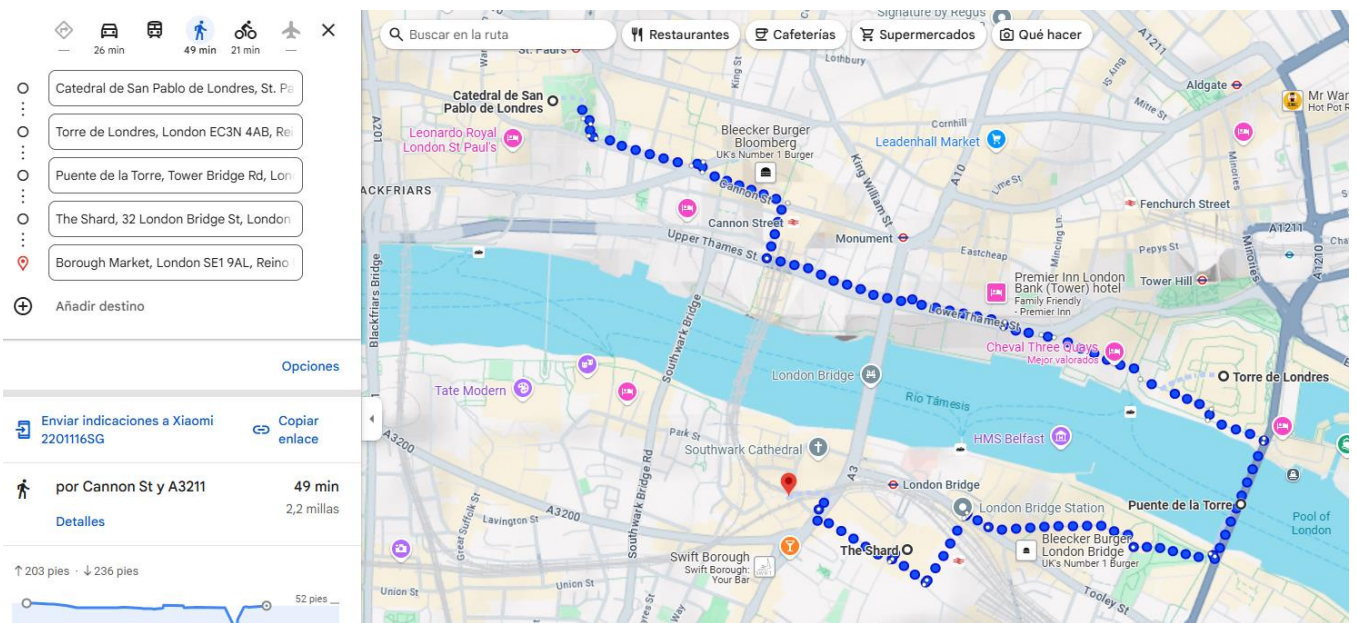

• 2º Día:

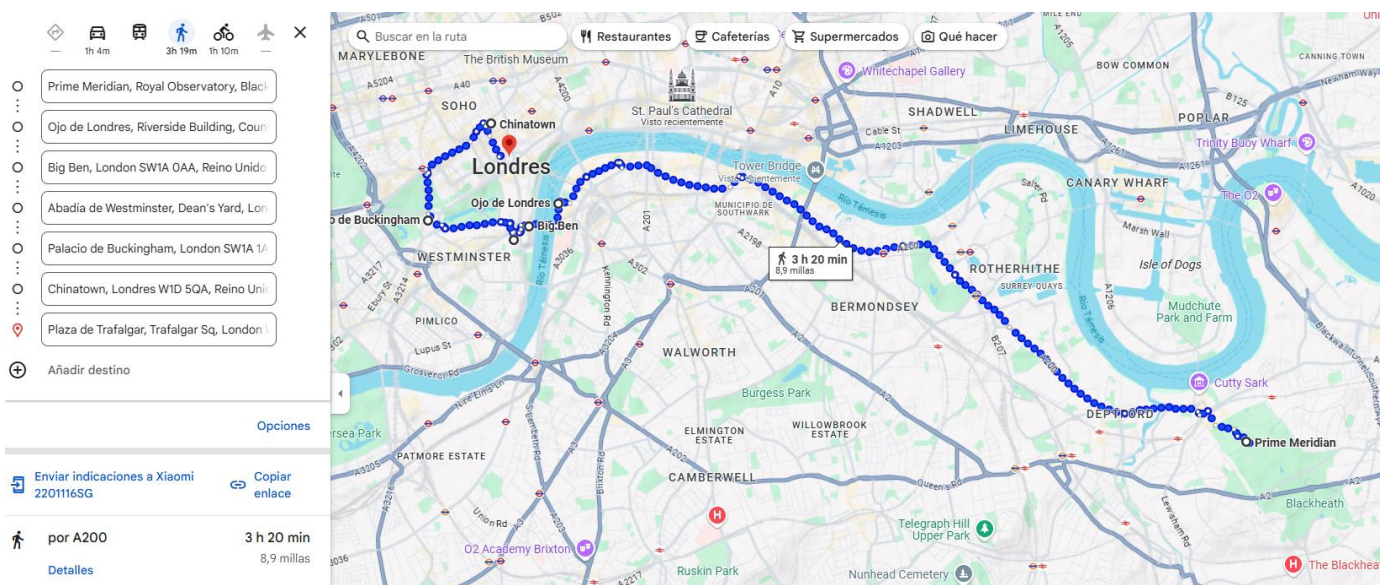

• 3º Día:

📍 44 min 🚶 2h 30m 🚲 53 min ✕

- Notting Hill, Londres, Reino Unido
- Royal Albert Hall, Kensington Gore, South
- Museo de Ciencias, Exhibition Rd, South
- Museo de Historia Natural, Cromwell Rd,
- Harrods, London SW3 1QF, Reino Unido
- Hyde Park, London, Reino Unido
- Camden Town, Londres, Reino Unido

⊕ Añadir destino

Opciones

📧 Enviar indicaciones a Xiaomi 2201116SG 🔗 Copiar enlace

🚶 por Kensington Park Rd/B415 2 h 30 min
6,7 millas

[Detalles](#)

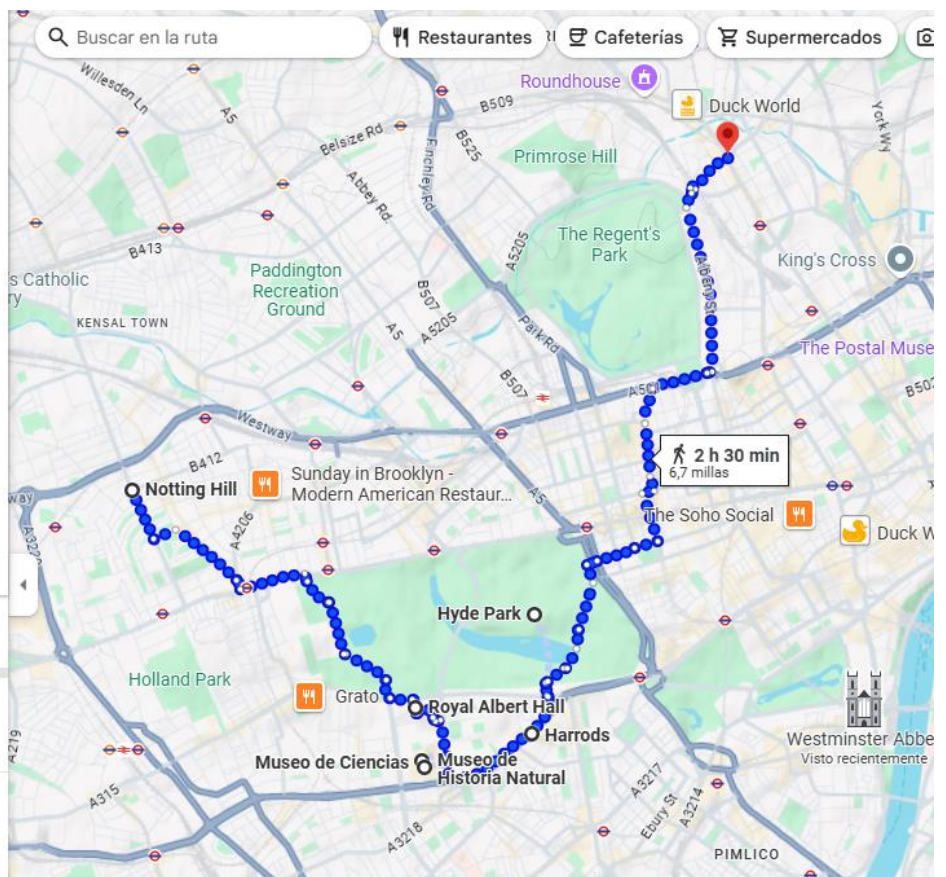

• 4º Día:

📍 58 min 🚶 1h 47m 🚲 48 min ✕

- Abbey Rd., London, Reino Unido
- Regent's Park, Londres, Reino Unido
- Museo de Sherlock Holmes, 221b Baker S
- Madame Tussauds London, Marylebone I
- Oxford St, London, Reino Unido
- Hamleys, 188-196 Regent St., London W1E
- Soho, Londres, Reino Unido
- Piccadilly Circus, London, Reino Unido
- Covent Garden, Londres, Reino Unido
- Museo Británico, Great Russell St, Londo

⊕ Opciones

📧 Enviar indicaciones al teléfono 🔗 Copiar enlace

🚶 por B507 1 h 47 min
4,7 millas

[Detalles](#)

